



Nandu

Lat. *Rhea americana*

Eng. Greater rhea

KARTA RASPROSTRANJENOSTI

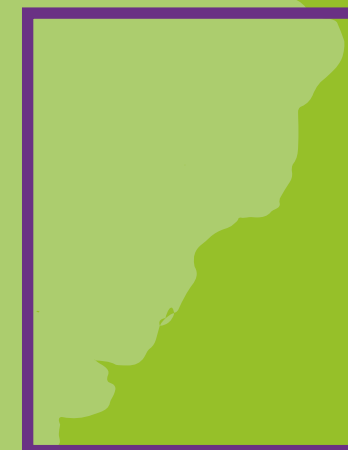

RASPROSTRANJENOST I STANIŠTE

- na jugoistoku Južne Amerike, uključujući Brazil, Boliviju, Urugvaj, Paragvaj i Argentinu
- žive u pampasima, travnjacima i rijetkim šumama
- tijekom sezone razmnožavanja, borave u blizini rijeka, jezera ili močvara. Ima ih i na brdskim i nizinskim ravnicama u većini dijelova Južne Amerike

KLASIFIKACIJA

Razred: ptice (Aves)

Red: ptice trkačice (Struthioniformes)

Porodica: nandui (Rheidae)

NAČIN ŽIVOTA

AKTIVNOST: dnevne životinje
PREHRANA: nandui su svejedi (širokolisne biljke, djetelina, sjeme, korijenje, voće, mali gušteri, žabe, male ptice, zmiје)
ZAJEDNICA: žive u skupinama od 10 do 100 ptica
PRIRODNI NEPRIJATELJI: pume, pampas mačke i pampas lisice, a najviše ljudi (lov na meso, perje, jaja i mast, te ilegalna trgovina)
ŽIVOTNI VIJEK: oko 13 godina u zatočeništvu

RAZMNOŽAVANJE

Sezona razmnožavanja: od srpnja do siječnja
- u vrijeme parenja mužjaci izvode ples udvaranja
Spolna zrelost: 24 mjeseca (i mužjaci i ženke)
Raspon jaja po sezoni: 20 - 40
Vrijeme inkubacije: 20 -30 dana
- mužjak gradi gnijezdo, inkubira jaja i brine se za piliće od izlijevanja do 6 mjeseci, dok ne postanu neovisni, a tada je izrazito agresivan i prema ženkama i prema ljudima

ZANIMLJIVOSTI

- najveće ptice u Americi, teški su od 45 do 55 kg, a visoki od 0,9 do 1,5 m
- poligamni su (mužjaci žive s više ženki odjednom)
- mužjaci se u vrijeme parenja glasaju kao „nan – du”, pa su tako i dobili ime
- koriste svoja neobično duga krila kao kormila dok trče cik-cak kako bi zavarali grabežljivce
- jaja i meso nandua je izuzetno ukusno i niskokalorično
- njihovo perje i koža koristi se za izradu nakita
- imaju tri nožna prsta za razliku od afričkih nojeva koji imaju dva

ZAŠTITA IUCN

KATEGORIJA: prema IUCN-ovoj Crvenoj listi nandui pripadaju skupini NT – potencijalna ugroženost

- populacija ugrožena zbog gubitka staništa uslijed širenja poljoprivrednih površina